

CBM - Corte 3
ESCALA 1 : 75

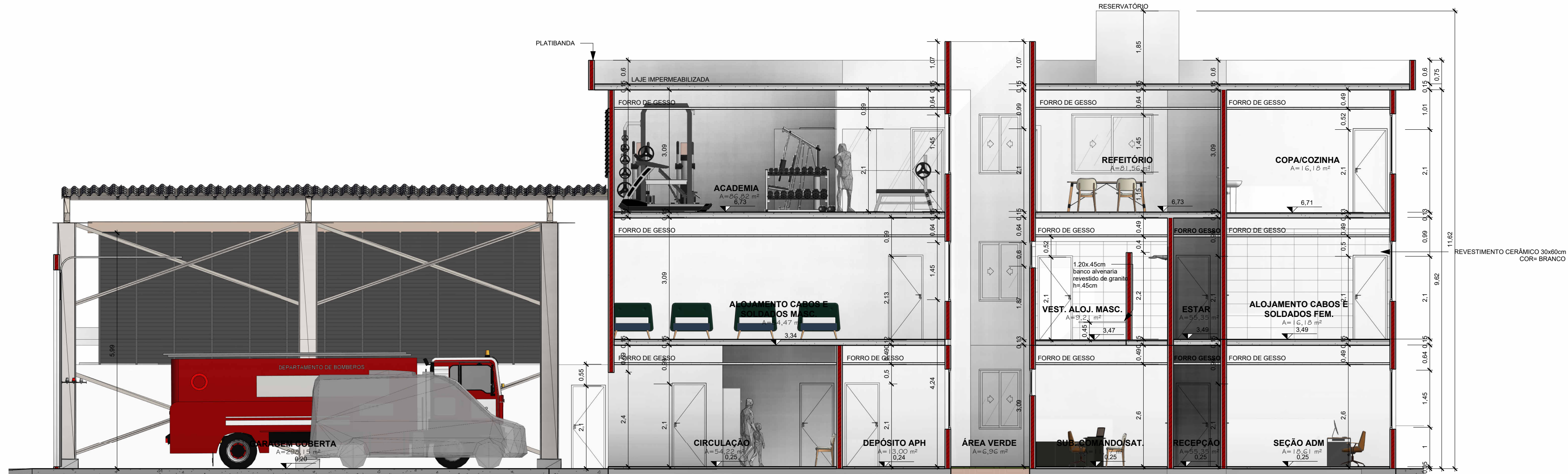

CBM - Corte 4
ESCALA 1 : 75

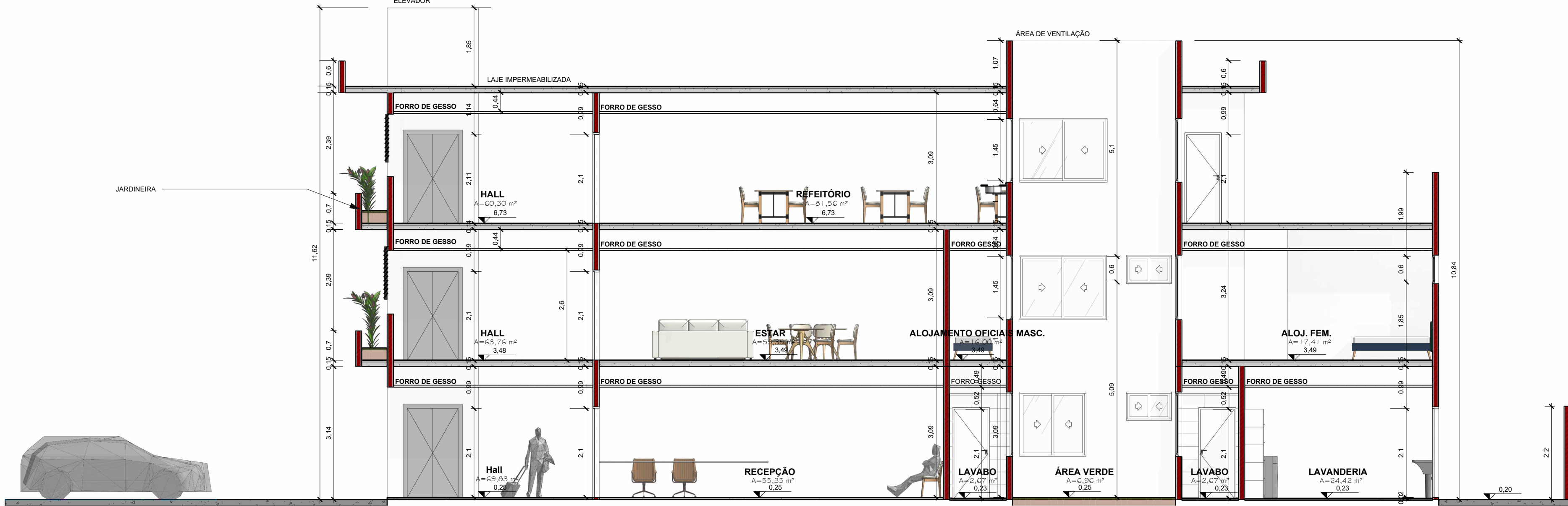

CBM - Corte 5
ESCALA 1 : 75

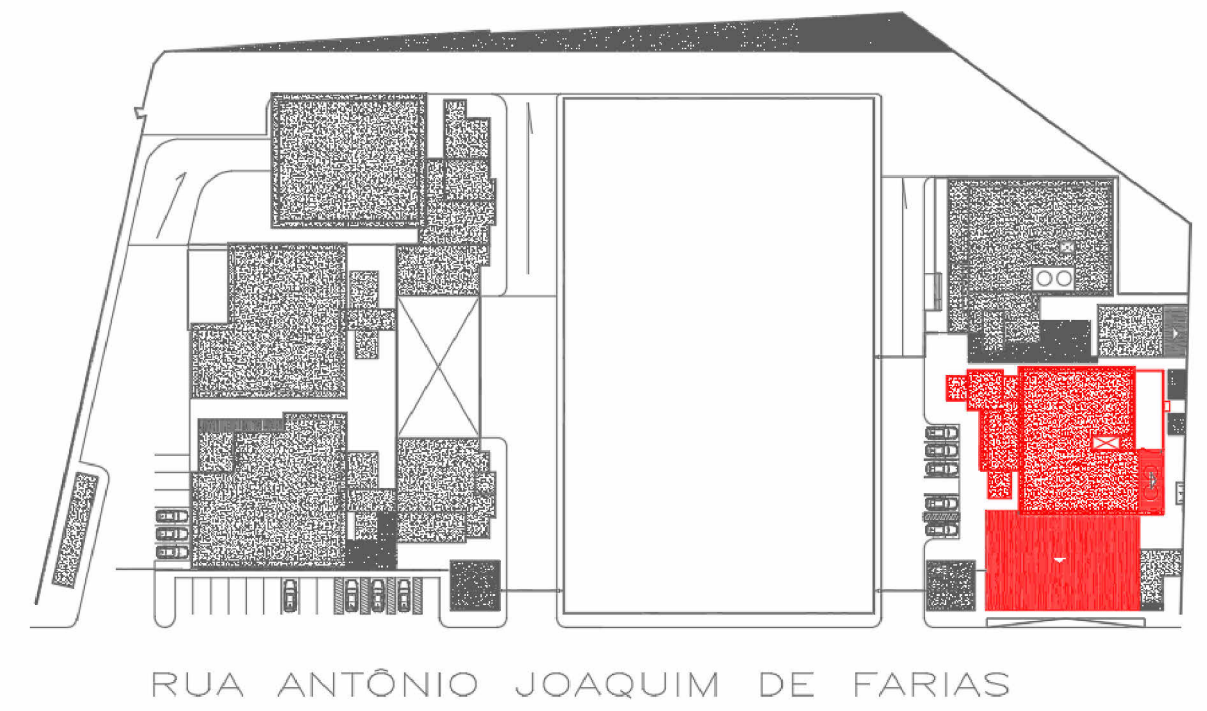

CBM - PRANCHA 36/42 A 42/42

SECRETARIA DE ESTADO DA SEGURANÇA PÚBLICA		 SERGIPE GOVERNO DO ESTADO	DIVISÃO DE ENGENHARIA PREÇA TOBIAS BARRETO, nº 20, BAIRRO SÃO JOSÉ - CEP 49050-220 ARACAJUISE TELS: (79)3216-5454/(79)8851-9337	
TIPO DE PROJETO: PROJETO ARQUITETÔNICO EXECUTIVO DA CONSTRUÇÃO DO CENTRO INTEGRADO DE SEGURANÇA PÚBLICA (CISP) EM NOSSA SENHORA DA GLÓRIA			Nº DA PRANCHA	
ASSUNTO: CBM E ÁREA COMUM - CORTES 3, 4 e 5			40/42	
ENDEREÇO: RUA ANTÔNIO JOAQUIM FARIAS, S/N, CENTRO - NOSSA SENHORA DA GLÓRIA/SE				
AUTOR DO PROJETO: FABIANA LIMA DOS SANTOS				
RESPONSÁVEL TÉCNICO: FABIANA LIMA DOS SANTOS				
			CREA/CAU: A374784	
ESCALA: 1 : 75	DATA: DEZ/2023	DESENHISTA: MARLA JULLIANE ÁVILA DE FARIAS CARVALHO		